Los geht's!

Bist du bereit, kunterbunte Kunstwerke zu stempeln? In diesem Buch findest du tolle Szenen, die du nur mit deinen Fingern und einem Stift dekorieren kannst.

Die Anleitungen helfen dir, Menschen, Tiere und Fahrzeuge zu malen.

Schnapp dir die Stempelkissen und leg los!

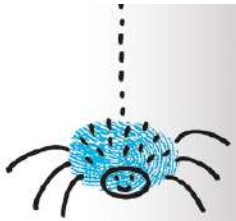

Du brauchst:

- Einen dunklen Stift
- Ein kleines Glas mit Wasser, um deine Finger zu waschen, bevor du mit einer neuen Farbe stempelst
- Papiertücher zum Abtrocknen
  Bunte Filzstifte für Details

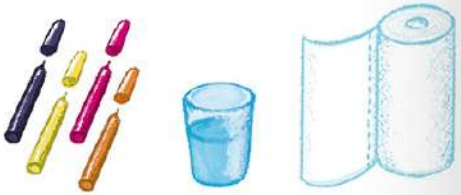

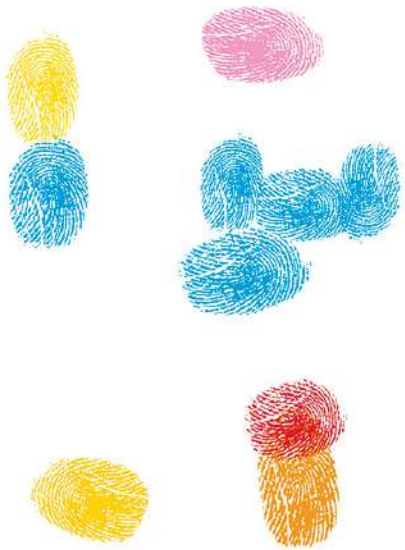

Ergänze die Linien!

Ergänze die Farben!

Du findest in diesem Buch viele einfache Schritt-für-Schritt-Anleitungen. Damit kannst du deine Fingerstempel-Figuren gestalten. Nimm viele bunte Farben und füge Details mit einem dunklen Stift hinzu.

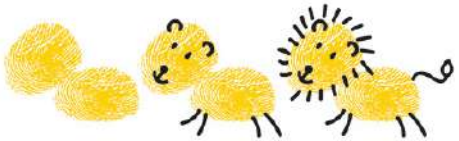

Tolle Türme

Verziere die Türme mit bunten Mustern.
Füge viele Menschen hinzu.

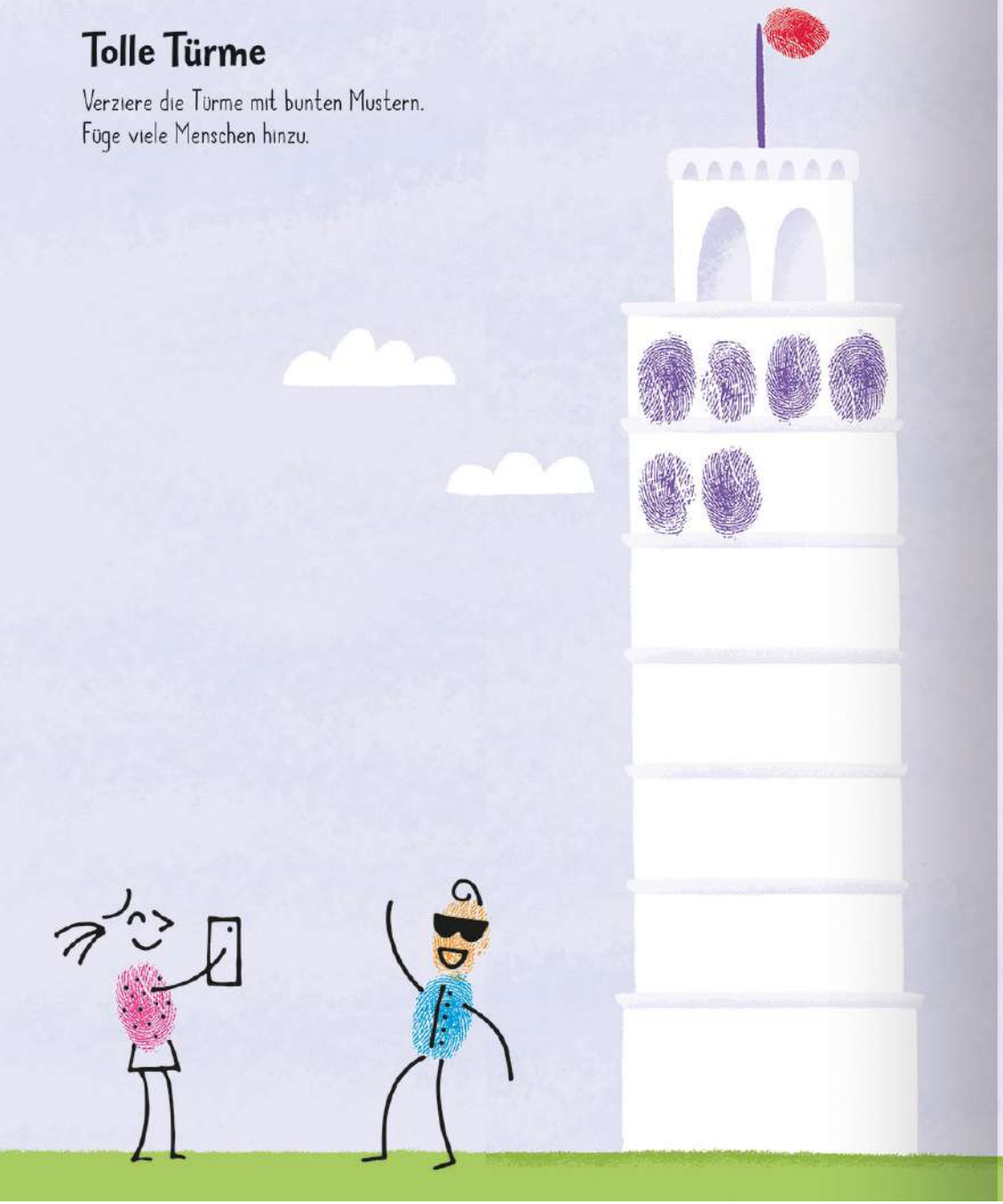

Unter Wasser

Schwimm mit Delfinen und entdecke leuchtend bunte Quallen und tropische Fische.

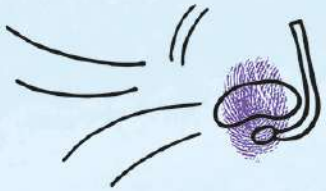

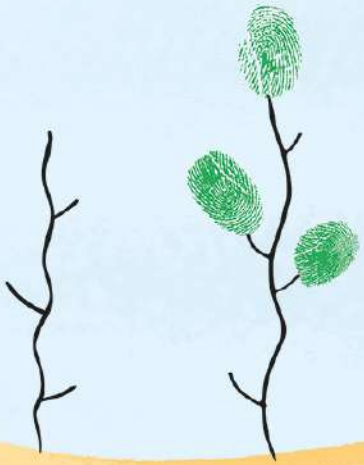

Füge Korallen hinzu.

Luftblasen kannst du mit deinem kleinen Finger stempeln.

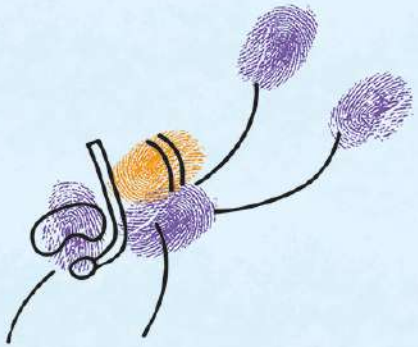

Wie wäre es mit Muscheln am Meeresboden?

Nachts in der Großstadt

Hier gibt es Wolkenkratzer, die in der Nacht kunterbunt leuchten. Stemple mehr Lichter in die Fenster. In den Straßen sausen Taxis umher. Und wohin sind die Fußgänger unterwegs?

Stemple noch mehr Bäume.

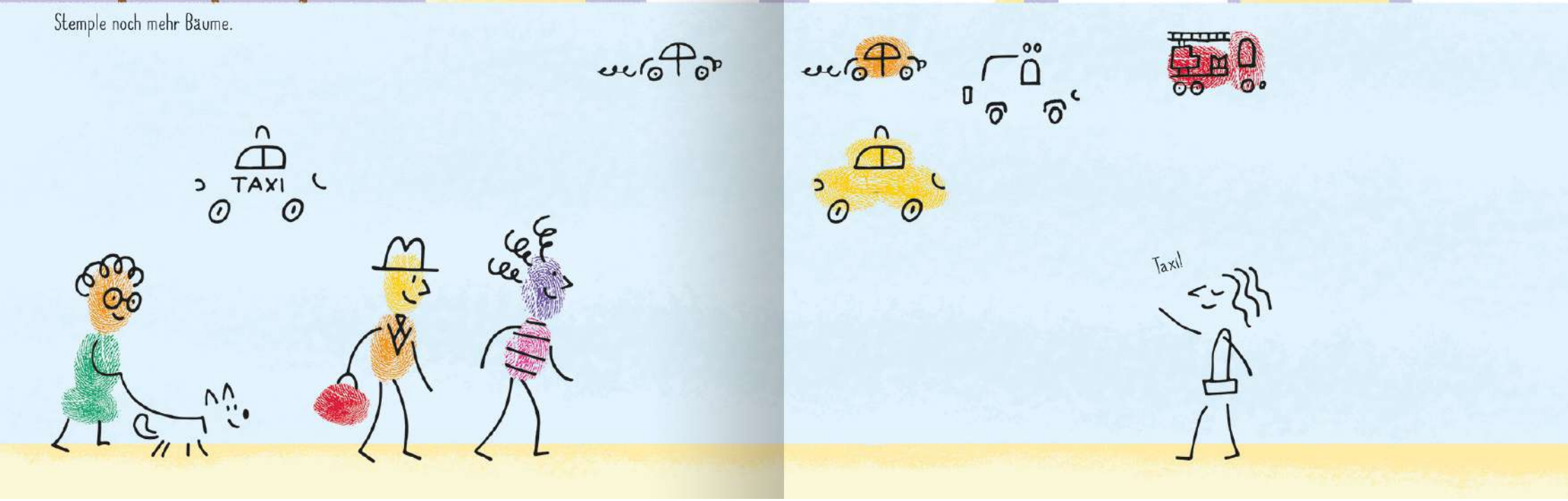

Auf dem Bauernhof

Welche Tiere leben auf dem Bauernhof? Stemple sie auf die Seite. Die Schweine wünschen sich eine Matschpfütze. Lass Gemüse auf den Feldern wachsen.

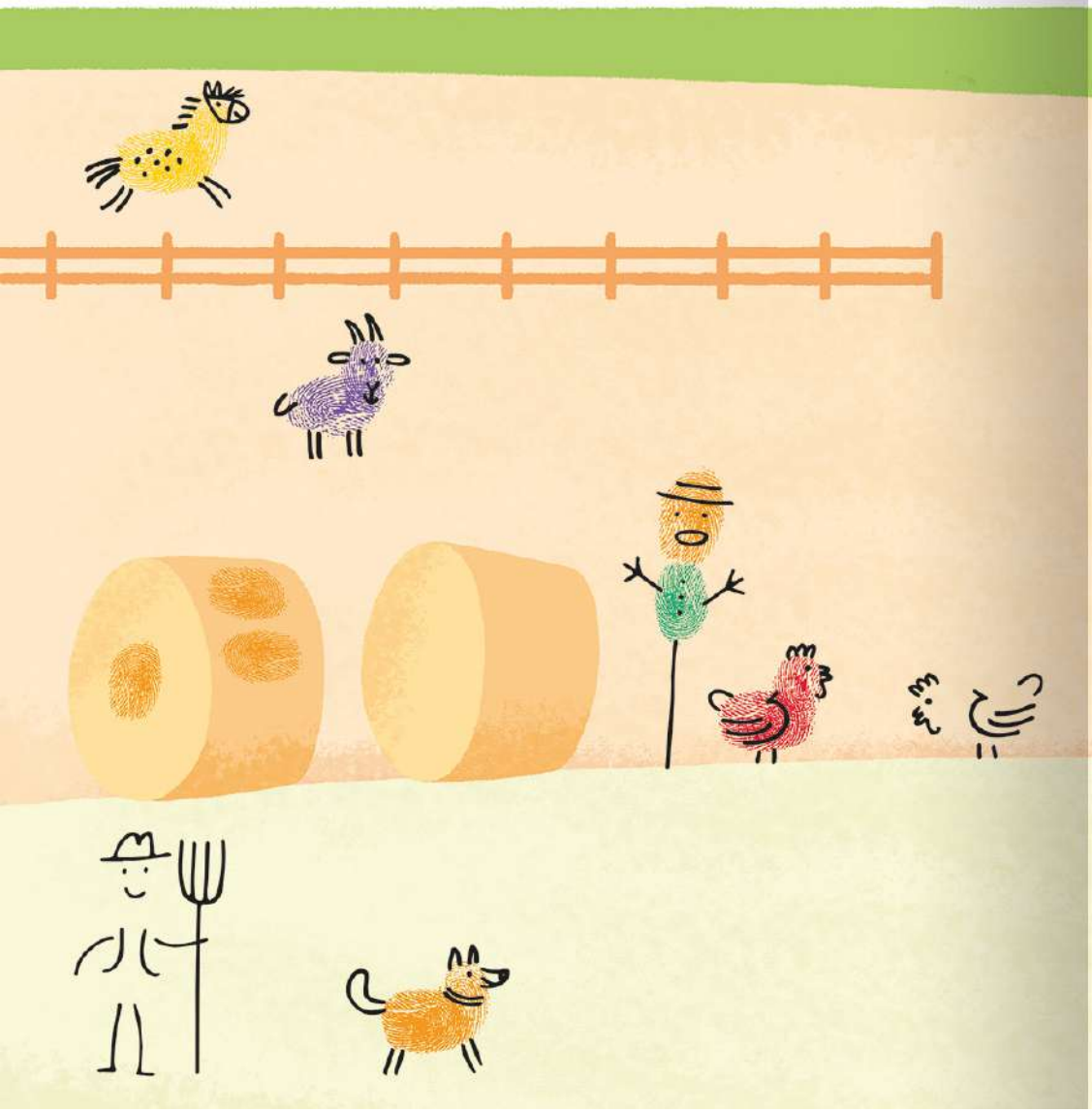

Hier wächst Obst und Gemüse.

Kleine Krabbler

Raupen, Spinnen und Käfer sind süße Krabbeltiere. Diese Winzlinge verstecken sich gern zwischen den Blättern. Wie viele kannst du stempeln?

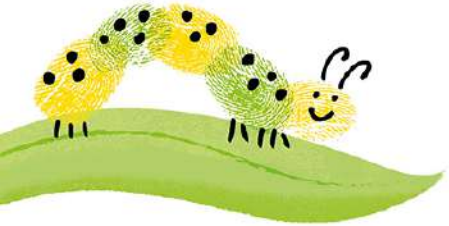

Kannst du eine richtig lange Raupe stempeln?

Was für ein Käfer ist das wohl?

Stemple viele Spinnen in die Netze!

Spannende Weltraum-Mission

Wuuusch! Ab geht's in den Weltraum. Stemple lustige Außerirdische und funkelnde Sternbilder. Aber pass auf Asteroiden auf!

Dekoriere die Raumschiffe und Planeten.

Unterirdischer Bau

Kaninchen wohnen unter der Erde in einem selbst gegrabenen Bau.
Weißt du, welche Tiere auch so leben?

Maulwürfe leben
auch in einem Bau.

Psst, weck den Fuchs nicht auf!

Lass ganz viele Kaninchen durch den Bau hoppeln.

Ach du dicker Dino!

Stemple den Dinos bunte Muster. Stemple ihnen auch Hörner oder spitze Stacheln auf den Rücken.

Gib den Flugsauriern eine schöne Farbe.